

**PROSGUSCIO DA** ist ein Profil aus stoßfestem, farbigem und ungiftigem Vinylharz im Form von Kehle. Es erleichtert die Reinigung und Hygiene in Bereichen mit hohen mechanischen und chemischen Belastungen. Sein besonderer Schnitt, die drei Oberflächendekors, die vier Höhen und die Formstücke wie Außen- und Innenecken Endkappe und Verbinder machen PROSHELL ALL ein hochwertiges Profil für eine kunstgerechte Verlegung.

# PROSGUSCIO DA

STOSSFESTES, FARBIGES UND UNGIFTIGES VINYLHARZ



## BEISPIEL UND TECHNISCHE ANLEITUNG FÜR DIE VERLEGUNG

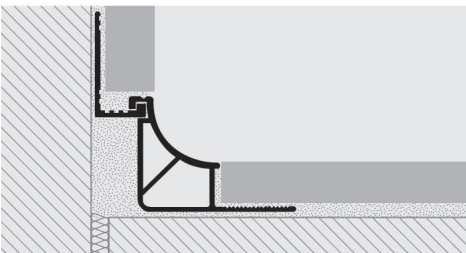
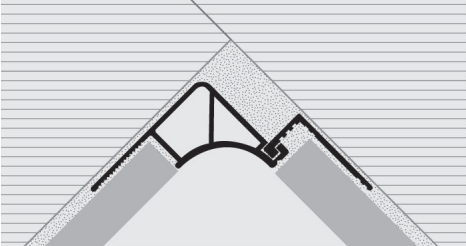

1. Je nach Höhe der Fliese und Farbe "PROSGUSCIO DA" auswählen.
2. Das zugeschnittene "PROSGUSCIO DA" anbringen, anpassen und Fliesenkleber in Anwendungsbereich auftragen.
3. Der Schenkel von "PROSGUSCIO DA" auf die Klebmasse drücken.
4. Die Fliesen sorgsam auf gleicher Höhe mit der Profilkante mit einer Fuge von etwa 2 mm anbringen.
5. Der Raum zwischen Profil und Fliesen großzügig mit Fugenkleber gegen Wassereinlagerungen absichern.

## UNGIFTIGES STOSSFESTES VINYLHARZ

Stangenlänge 2,5 Lfm - VE 20 Stk. - 50 Lfm

Artikel	H mm
PS 06...	6
PS 08...	8
PS 10...	10
PS 125...	12,5

H 06 erhältlich in den Farben 01 - 04.  
H 08, H 10 und H 125 erhältlich in den Farben 01 - 03 - 04.  
Der gewählte Farbcode wird an den Artikelcode angeschlossen.  
Beispiel: PS 06... (gewählte Farbe: Weiß) PS 06-01.  
Der auswechselbare Flügel entspricht dem Proterminal Weiß aus PVC H 6-8-10 mm.

## FARBPALETTE

01 - Weiß	03 - Zementgrau	04 - Hellbeige
-----------	-----------------	----------------

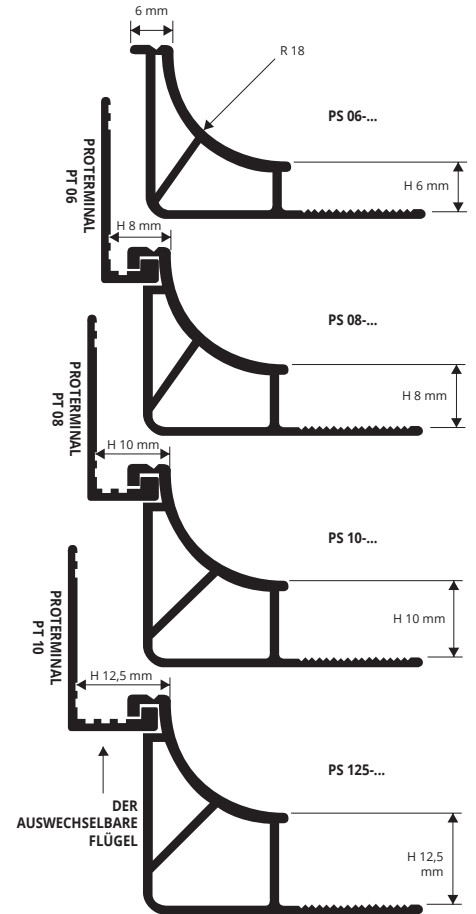

ZUM ERZEUGEN DER DOPPELTEN HÖHE PROTERMINAL WEISS ERWERBEN (SIEHE OBEN):  
PROTERMINAL PT 06 = H 8 MM - H 8 MM  
PROTERMINAL PT 08 = H 10 MM - H 10 MM  
PROTERMINAL PT 10 = H 12,5 MM - H 12,5 MM

# ANSCHLUSSSTÜCKE, ENDKAPPEN und VERBINDER

UNGIFTIGES STOSSFESTES VINYLHARZ - 3 FARBEN

## ANSCHLUSSSTÜCKE EXT./INT- RVA FARBIG

Artikel	H mm
RAI ...-.../...	06/08/10/125
RAE ...-.../...	06/08/10/125

Es ist in folgenden Farben erhältlich: 01 - 03 - 04. Der gewählte Farbcode wird an den Artikelcode angeschlossen.  
Beispiel: RAI 08... (gewählte Farbe: Weiß) RAI 08-01.

Wählen die gewünschte verpackung. z.B.: RAI 08-01/10 (Stk 10 VE)  
RAI 08-01/2 (Stk 2 VE)

## ENDKAPPEN R / L - RVA FARBIG

VE 10 Stk. (5 rechts und 5 links) - VE 2 Stk. (1 rechts und 1 links)

Artikel	H mm
TCE 06...-.../...	06/08/10/125

Es ist in folgenden Farben erhältlich: 01 - 03 - 04. Der gewählte Farbcode wird an den Artikelcode angeschlossen.  
Beispiel: RAI 08... (gewählte Farbe: Weiß) RAI 08-01.  
Wählen die gewünschte verpackung. z.B.: TCE 08-01/5 (Stk 10 VE)  
TCE 08-01/1 (Stk 2 VE)

## VERBINDER - RVA FARBIG

VE 10 Stk. - VE 2 Stk.

Artikel	H mm
GIN ...-.../...	06/08/10/125

Disponible dans les divers couleurs: 01 - 03 - 04.  
Le sigle de la couleur doit être ajouté au code de l'article.  
Exemple: GIN 08... (couleur choisie Blanc) GIN 08-01.

Wählen die gewünschte verpackung. z.B.: GIN 08-01/10 (Stk 10 VE)  
GIN 08-01/2 (Stk 2 VE)



## INNEN ANSCHLUSSSTÜCKE



## ENDKAPPEN

TCE...-.../...

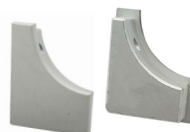

## AUSSEN ANSCHLUSSSTÜCKE



## VERBINDER

GIN...-.../...

